



CONSULTA DESCRIPTIVA Y GRÁFICA DE DATOS CATASTRALES DE BIEN INMUEBLE

Referencia catastral: 2821523YH0432A0001RT

DATOS DESCRIPTIVOS DEL INMUEBLE

Localización:

CL BENIARRES 8[A]
03207 ELCHE/ELX [ALICANTE]

Clase: URBANO

Uso principal: Residencial

Superficie construida: 417 m2

Año construcción: 1993

Construcción

Destino	Escalera / Planta / Puerta	Superficie m ²
VIVIENDA	1/00/01	97
PORCHE 100%	1/00/02	24
VIVIENDA	1/01/01	73
SOPORT. 50%	1/00/03	4
ALMACEN	1/00/04	129
SOPORT. 50%	1/00/05	9
DEPORTIVO	1/00/06	44
ALMACEN	1/SM/01	24
VIVIENDA	1/01/02	13

PARCELA

Superficie gráfica: 2.600 m2

Participación del inmueble: 100,00 %

Tipo: Parcela construida sin división horizontal

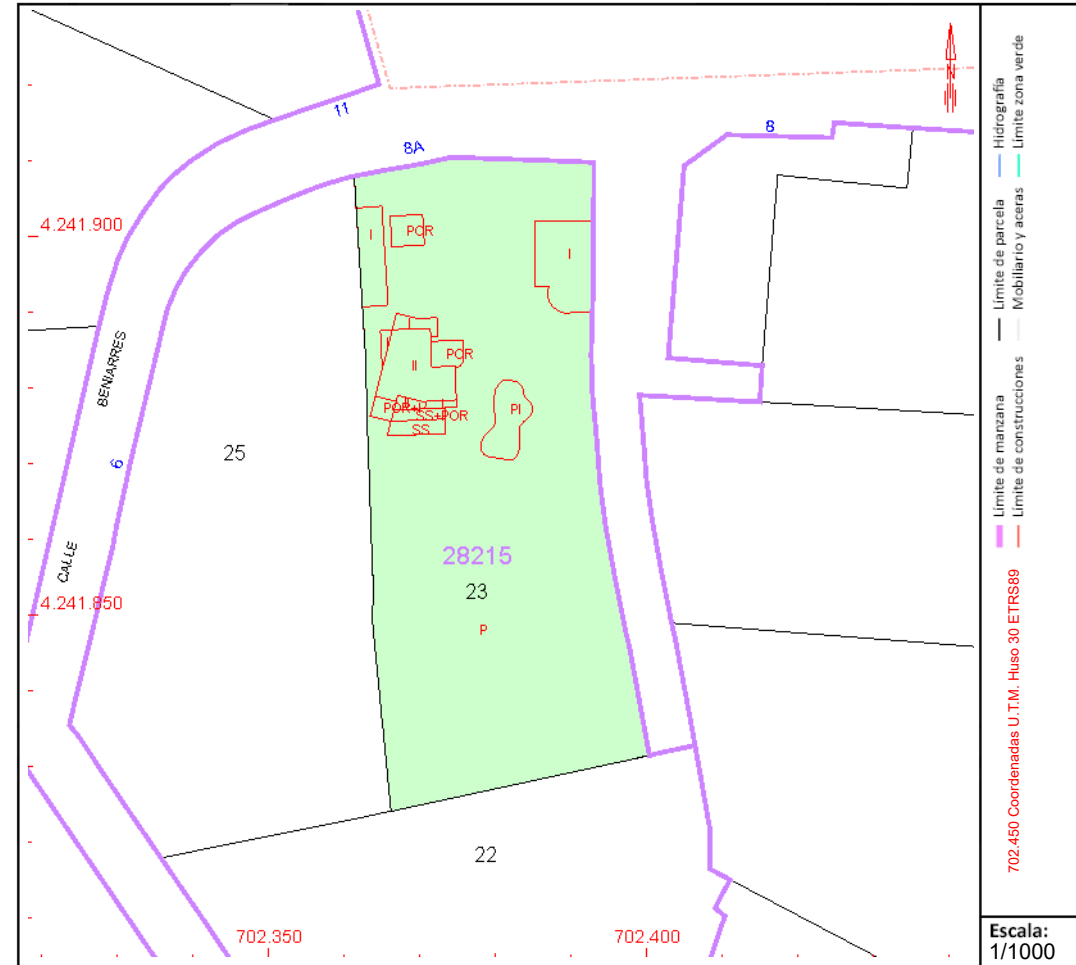

Este documento no es una certificación catastral, pero sus datos pueden ser verificados a través del "Acceso a datos catastrales no protegidos de la SEC"