



GOBIERNO DE ESPAÑA

MINISTERIO DE HACIENDA Y FUNCIÓN PÚBLICA

SECRETARÍA DE ESTADO DE HACIENDA

DIRECCIÓN GENERAL DEL CATASTRO

CONSULTA DESCRIPTIVA Y GRÁFICA DE DATOS CATASTRALES DE BIEN INMUEBLE

Referencia catastral: 2181612VK4728A0001KA

DATOS DESCRIPTIVOS DEL INMUEBLE

Localización:

CL JARAMA 10 Es:T PI:OD Pt:O
28002 MADRID [MADRID]

Clase: URBANO

Uso principal: Residencial

Superficie construida: 368 m2

Año construcción: 1968

Construcción

Destino	Escalera / Planta / Puerta	Superficie m ²
VIVIENDA	/00/01	88
VIVIENDA	/01/01	88
VIVIENDA	/02/01	88
VIVIENDA	/03/01	88
DEPORTIVO	/00/02	16

PARCELA

Superficie gráfica: 276 m2

Participación del inmueble: 100,00 %

Tipo: Parcela construida sin división horizontal

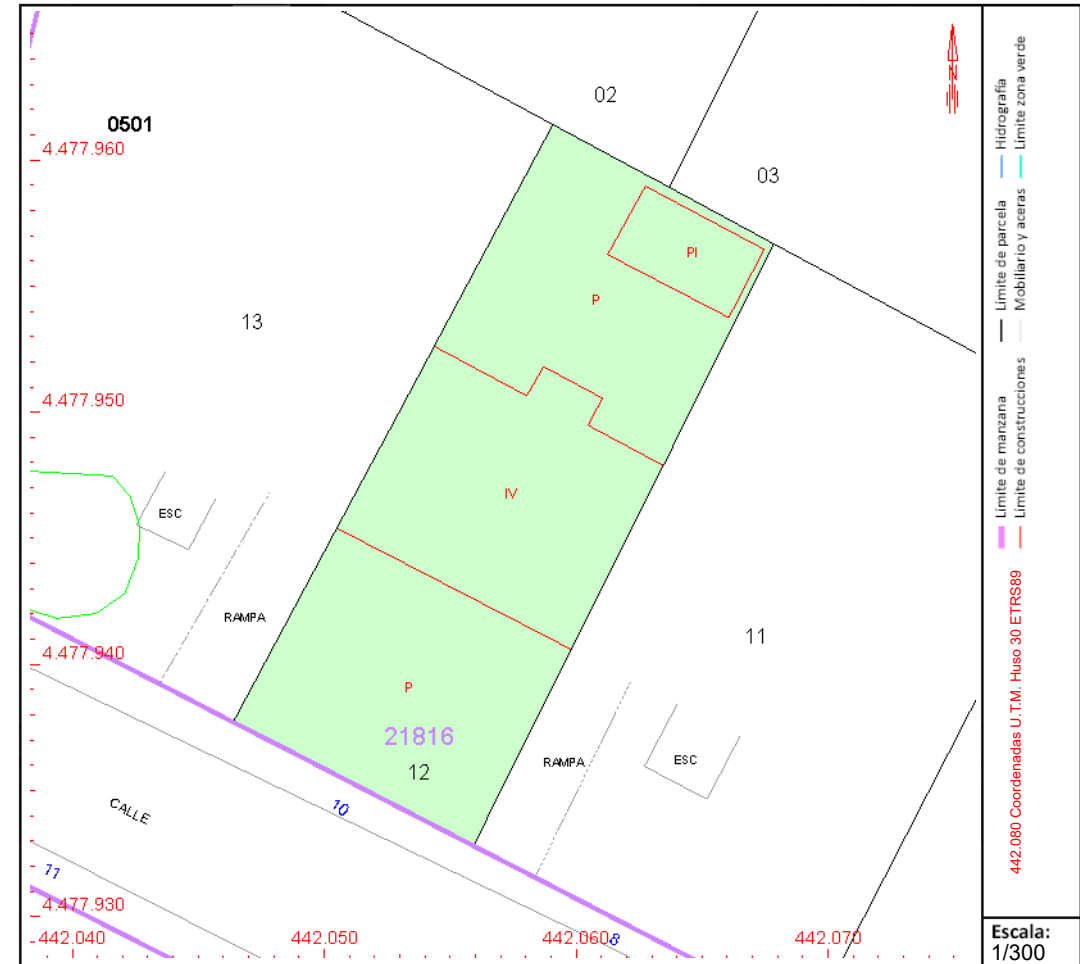

Este documento no es una certificación catastral, pero sus datos pueden ser verificados a través del "Acceso a datos catastrales no protegidos de la SEC"